



# SGS Bureau Nivelles

ASBL  
VZW

Organisme Agréé - Erkend Organisme  
 Bd L. Mettwie 324 B-1080 Bruxelles  
 Noorderlaan 87 B-2030 Antwerpen  
 Rue P. Henard 64 B-4053 Embourg  
 Rue du Routeu 25 B-6800 Libramont  
 Tél. : (02) 411.60.35 Fax : (02) 411.38.70  
 Tél. : (03) 545.48.84 Fax : (03) 545.48.89  
 Tél. : (04) 385.62.71 Fax : (04) 366.14.93  
 Tél. : (061) 68.91.11 Fax : (061) 68.91.12

Registre n°: BT 1187 Scellé n°: 19092  
 ADRESSE DE L'INSTALLATION: Rue de Jaccinelle n° B52  
6800 Châtelet  
 PROPRIETAIRE: \_\_\_\_\_  
 DEMANDEUR: idem  
 Adresse: idem  
 INSTALLATEUR: idem  
 Adresse: idem  
 TVA ou CI: FZA 509 931

DISTRIBUTEUR: ELECTRABEL Compteur n°: \_\_\_\_\_ Index: \_\_\_\_\_

## CONTROLE D'INSTALLATION ELECTRIQUE BASSE TENSION

Appareils de mesures utilisés: Mesureur de terre n° SGS: B0171 - Mesureur d'isolement n° SGS: B0171 - Mesureur de continuité n° SGS: B0171  
 Schéma liaison à la terre: TT - TT - TT Installation: Domestique (RGIE art. 86) TEC EE 102 - 112 - 122 - 902  
 Date du contrôle: 25/01/2001 Industrielle (RGIE art. 87/86 - 88) TEC EE 211 - 212  
 Y a-t-il nécessité de zoner: Oui / Non

Type de contrôle: examen de conformité avant mise en usage (RGIE art. 270) (Prescriptions distributeur)  
visite de contrôle périodique (RGIE art. 271) (RGPT art. 262) (Prescriptions distributeur)  
visite de contrôle pour renforcement ou changement compteur (RGIE art. 276) (Prescriptions distributeur)  
 Type d'installation: ~~Existante~~ - Nouvelle - Extension - Modification - Temporaire - Chantier:

Type locaux - compris dans l'installation: habitation (maison, appartement, autres...), ~~compteur de chantier "domestique", parties communes d'une installation résidentielle,~~

Début des travaux: Fondations avant - après 1.10.81 - Installation électrique avant après 1.10.81 - 1.1.83 - BA4/BAS: Oui - Non  
 Raccordement: Tension: 2 x 220 V; Protection raccordement: Existante: 40 A - Prévus: 40 A  
 Câble alimentation tableau principal: 4 x 10 mm<sup>2</sup>; Inter. général 40 A, type: A  
 Type électrode de terre: ~~boucle~~ - barres - piquets - conducteur horizontal  
 Nombre de tableaux: 1; Nombre de circuits term.: 12; R<sub>0</sub> = 68 Ω; R<sub>tot</sub> = 2 MΩ

DESCRIPTION:  Voir schéma en annexe

Dispositif de protection à courant différentiel résiduel (DPCDR)		
I <sub>n</sub> (A)	I <sub>cc</sub> (A)	ΔI <sub>n</sub> (mA)
<u>40</u>	<u>3000</u>	<u>300</u>
Circuit	Calibre	Ligne / Utilisateur
	<u>VOIR SCHEMA</u>	

Dispositif de protection à courant différentiel résiduel (DPCDR)		
I <sub>n</sub> (A)	I <sub>cc</sub> (A)	ΔI <sub>n</sub> (mA)
<u>40</u>	<u>3000</u>	<u>300</u>
Circuit	Calibre	Ligne / Utilisateur
	<u>VOIR SCHEMA</u>	

- Les DPCDR installés sont adaptés à la valeur de la résistance de dispersion de la prise de terre: Oui - ~~Non~~
- Les protections installées contre les surintensités sont adaptées aux sections des circuits qu'elles protègent: Oui - ~~Non~~
- Existe-t-il salle de bains - lessiveuse - salle d'eau: Oui - ~~Non~~

### INFRACTIONS CONSTATEES - REMARQUES - NOTES:

DPCDR non marqué 22,5 kA<sup>2</sup>s mais satisfaisant à la dérogation du HAE

DEVOIRS DU PROPRIETAIRE, GESTIONNAIRE OU LOCATAIRE : voir verso.

### CONCLUSION:

L'installation est conforme. Le DPCDR est - ~~était~~ plombé. Les schémas, unifilaire(s) et de position, ont été visés et sont signés par les trois personnes intéressées.  
 L'installation n'est pas conforme. Le DPCDR ~~était~~ plombé.  
 L'installation doit être vérifiée avant le 25/01/2001 (Art. 271 RGIE) ainsi qu'après toute modification ou extension importante.  
 L'installation peut être mise en service pour autant qu'il soit remédié sans retard aux infractions mentionnées.  
 L'installation ne peut pas être mise - maintenue en service.

L'AGENT VISITEUR: \_\_\_\_\_ NOM, FONCTION/QUALITE: \_\_\_\_\_  
 N° + nom + signature \_\_\_\_\_ Vu agent à la date ci-dessus \_\_\_\_\_

VISA DU DISTRIBUTEUR:  
 \_\_\_\_\_  
 DATE: \_\_\_\_\_

Contrôle par: \_\_\_\_\_



Schéma de position 2<sup>ème</sup> étage

L'installateur	Organisme de contrôle agréé	Le propriétaire
Nom : SARNO Adresse : 11 rue de Perinielli Châlons Date : 25/07/07 Signature : C.I. : FZAS09937	Nom : Date : 25/07/07 Signature :	Nom : SARNO Adresse : 11 rue de Perinielli Châlons Date : 25/07/07 Signature : C.I. : FZAS09937

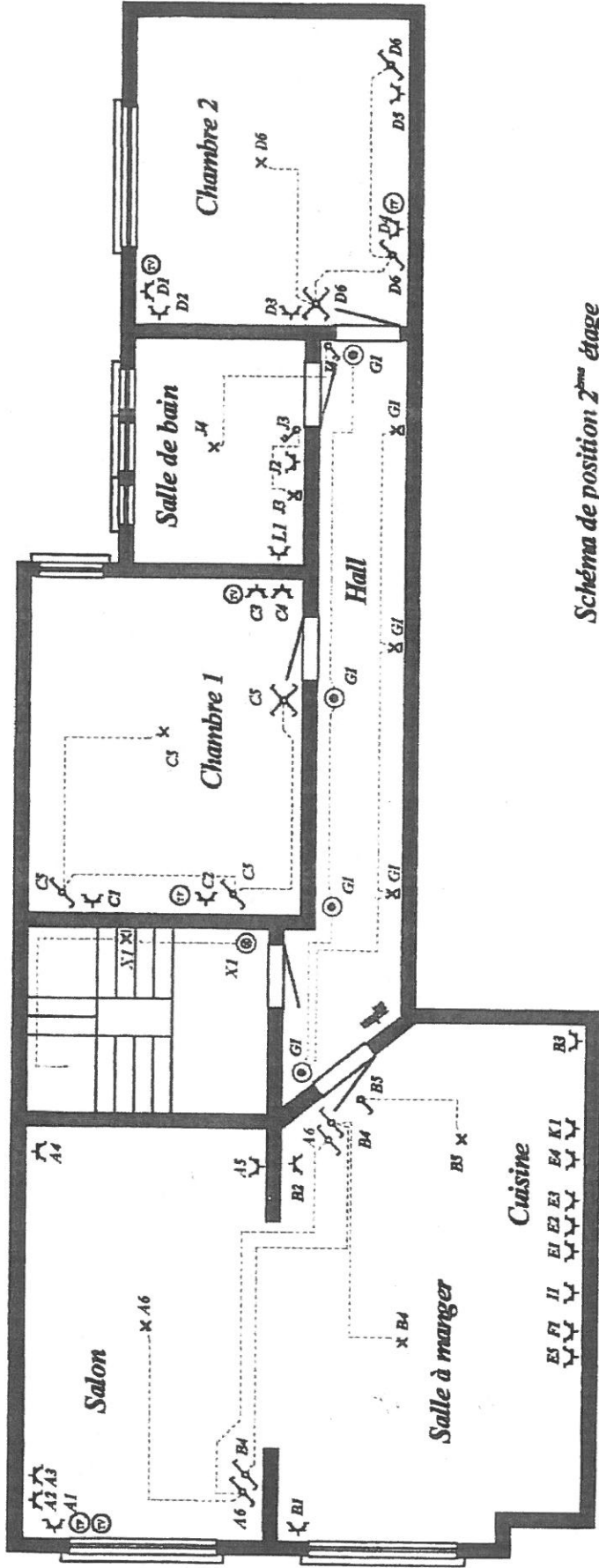
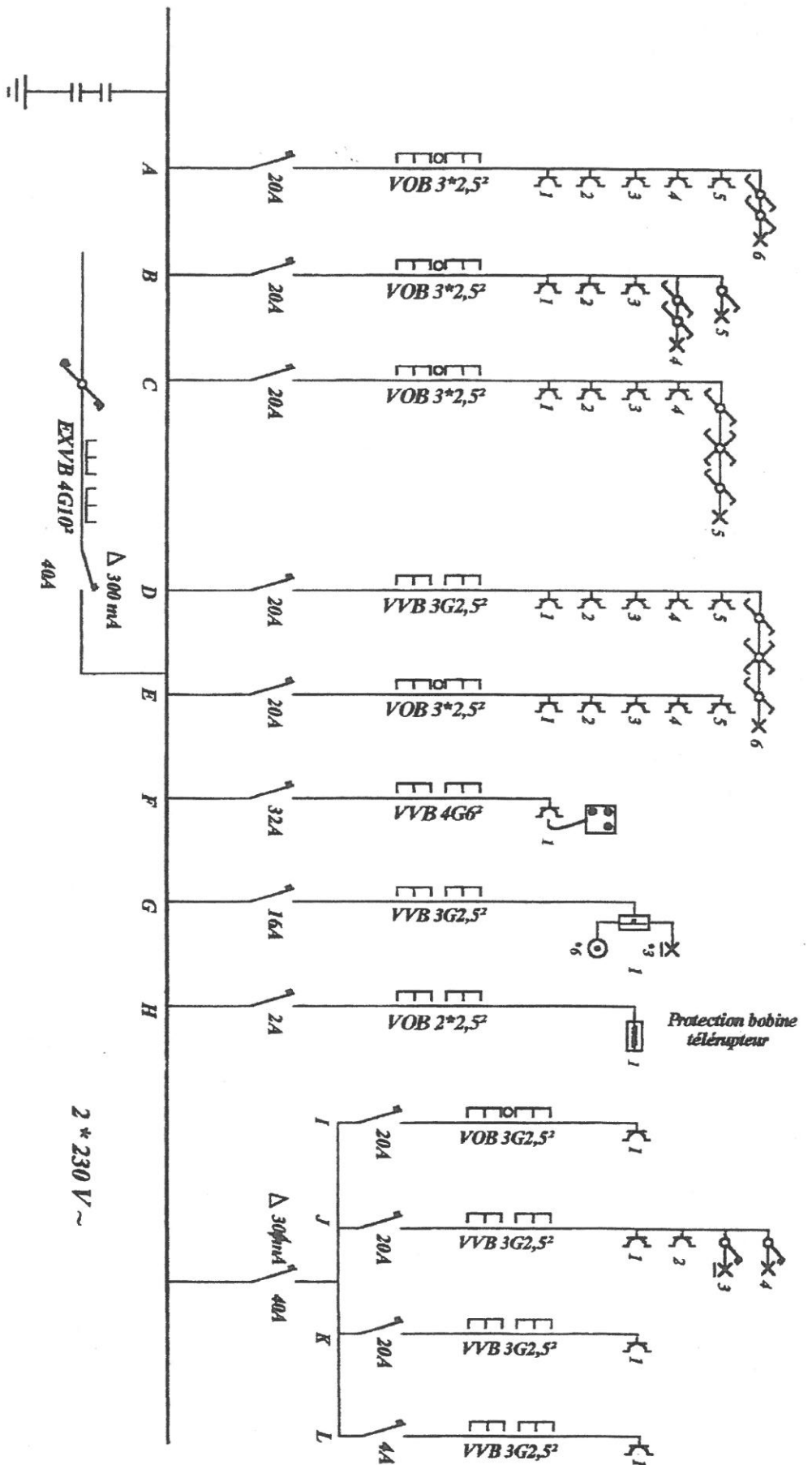

Schema unifilaire 2<sup>ème</sup> étage.

L'installateur	Organisme de contrôle agréé	Le propriétaire
Nom : <i>SARLO</i> Adresse : <i>11 rue de Valenciennes</i> Date : <i>25/10/10</i> Signature : <i>[Signature]</i> Cl : <i>FZA 509 931</i>	Nom : <i>[Signature]</i> Adresse : <i>Compagnie par - Electricité de France</i> Date : <i>25/10/10</i> Signature : <i>[Signature]</i>	Nom : <i>SARLO</i> Adresse : <i>11 rue de Valenciennes</i> Date : <i>25/10/10</i> Signature : <i>[Signature]</i> Cl : <i>FZA 509 931</i>